Dekanat Vetsuisse-Fakultät Universität Bern

(gültig Januar 2025)

UNIVERSITÄT BERN

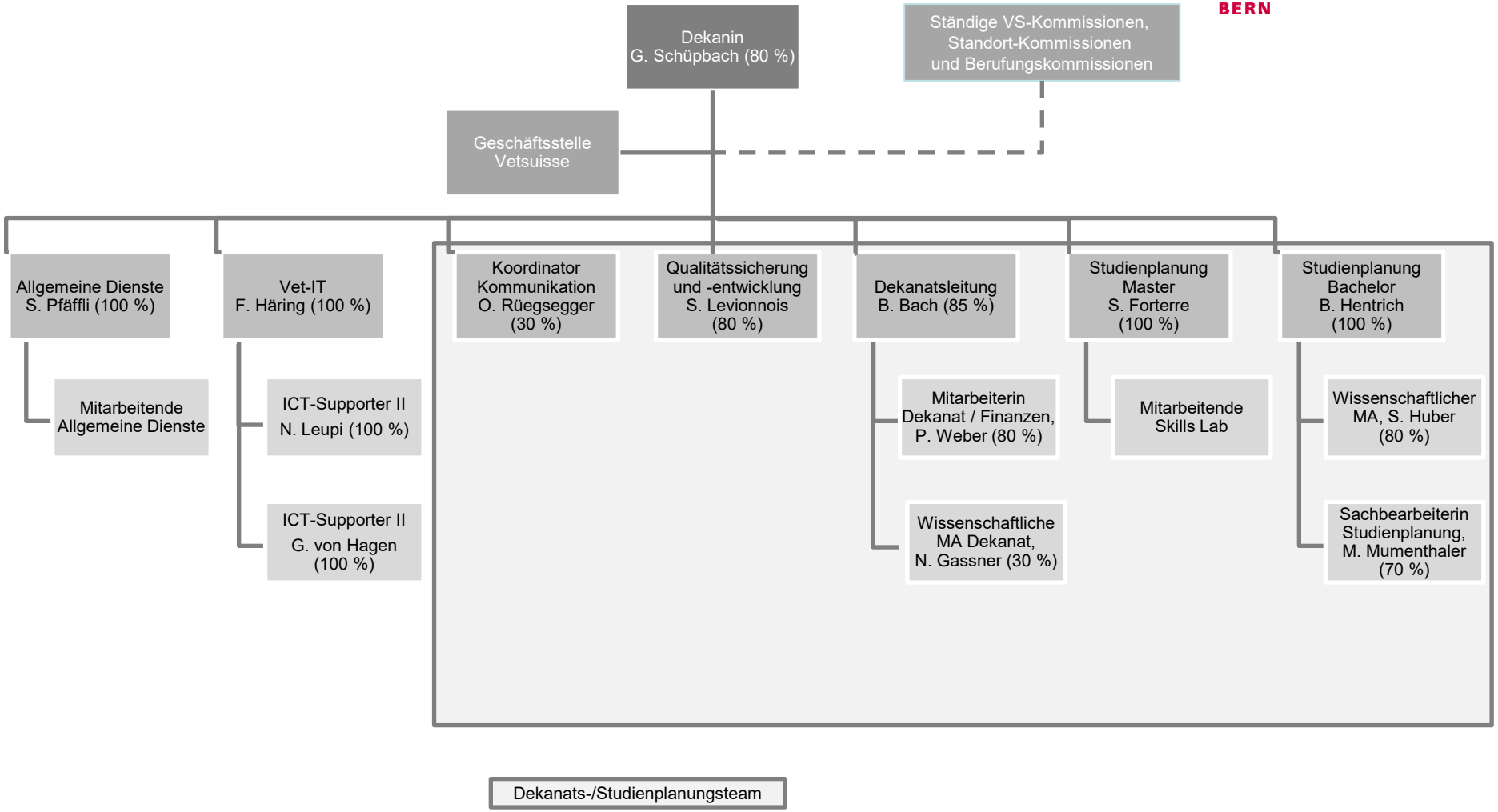

Januar 2025 / N. Gassner